



Facultad de Ciencias Sociales y Humanas
Gizarte eta Giza Zientzien Fakultatea



**Jornadas de Investigación “ACM 2015”
Focus Area 1. “Innovación social y cambio social”**

**Ética aplicada a la realidad social
Centro de Ética Aplicada**

[Claves éticas] para la [innovación social]

*Respuestas éticas que demandan algunos retos
sociales concretos*



Centro de Ética Aplicada
Etika Aplikatuko Zentroa

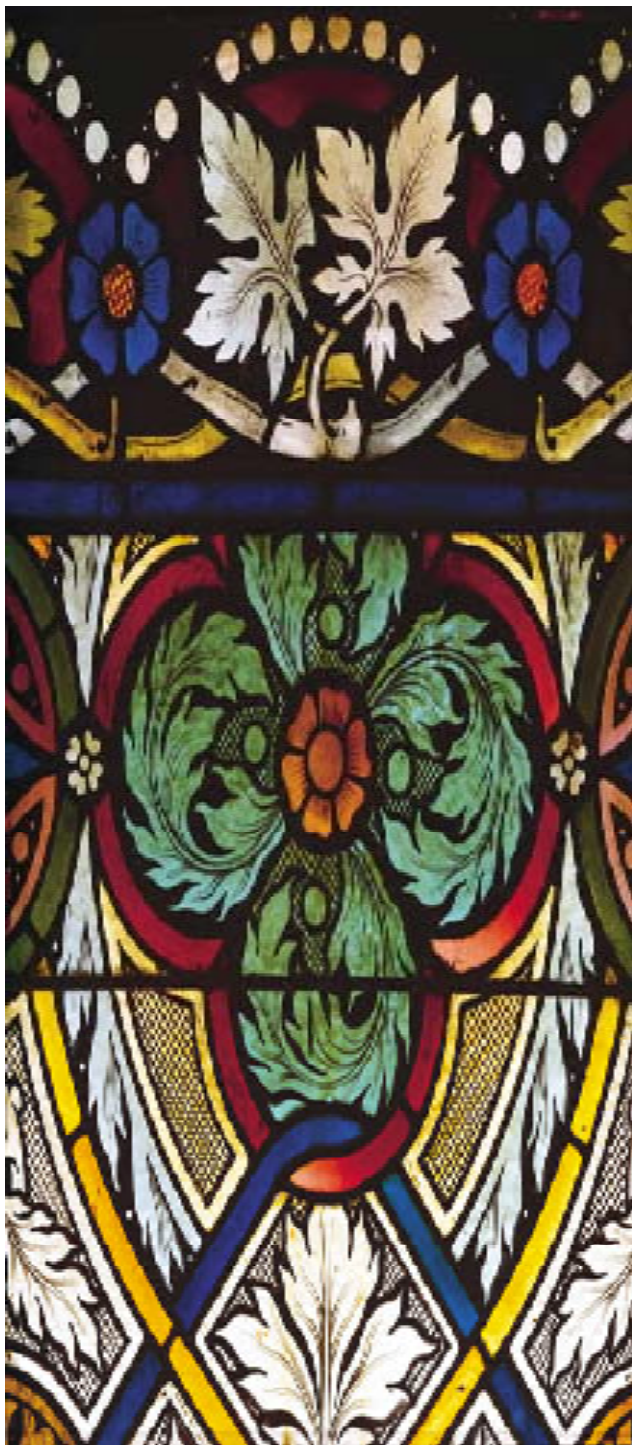

Centro de Ética Aplicada a la realidad social (2010)

Centro interdisciplinar de investigación que se define fundamentalmente por su actividad en la docencia en postgrado, la investigación, la difusión social y la transferencia de conocimientos. Como tal, se sitúa en la Facultad de Ciencias Sociales y Humanas.



Deusto

Centro de Ética Aplicada
Etika Aplikatuko Zentroa

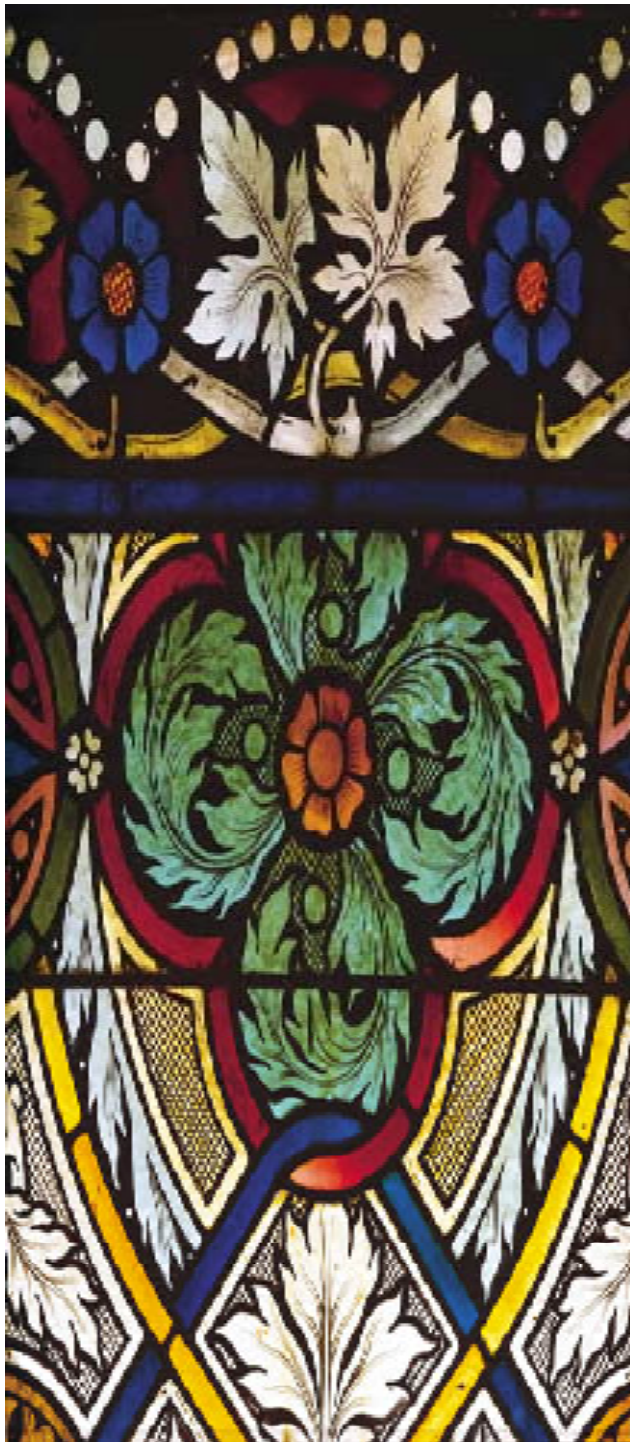

CENTRO DE ÉTICA APLICADA A LA REALIDAD SOCIAL www.etica.deusto.es

Equipo de investigación Ética aplicada a la realidad social (R2010)

Máster Universitario en Ética para la construcción social (R2011)
www.masteretica.deusto.es

Doctorado Estudios Internacionales e Interculturales (R2007)
[Derechos Humanos y Retos para la justicia social (R2013)]



Deusto

Centro de Ética Aplicada
Etika Aplikatuko Zentroa

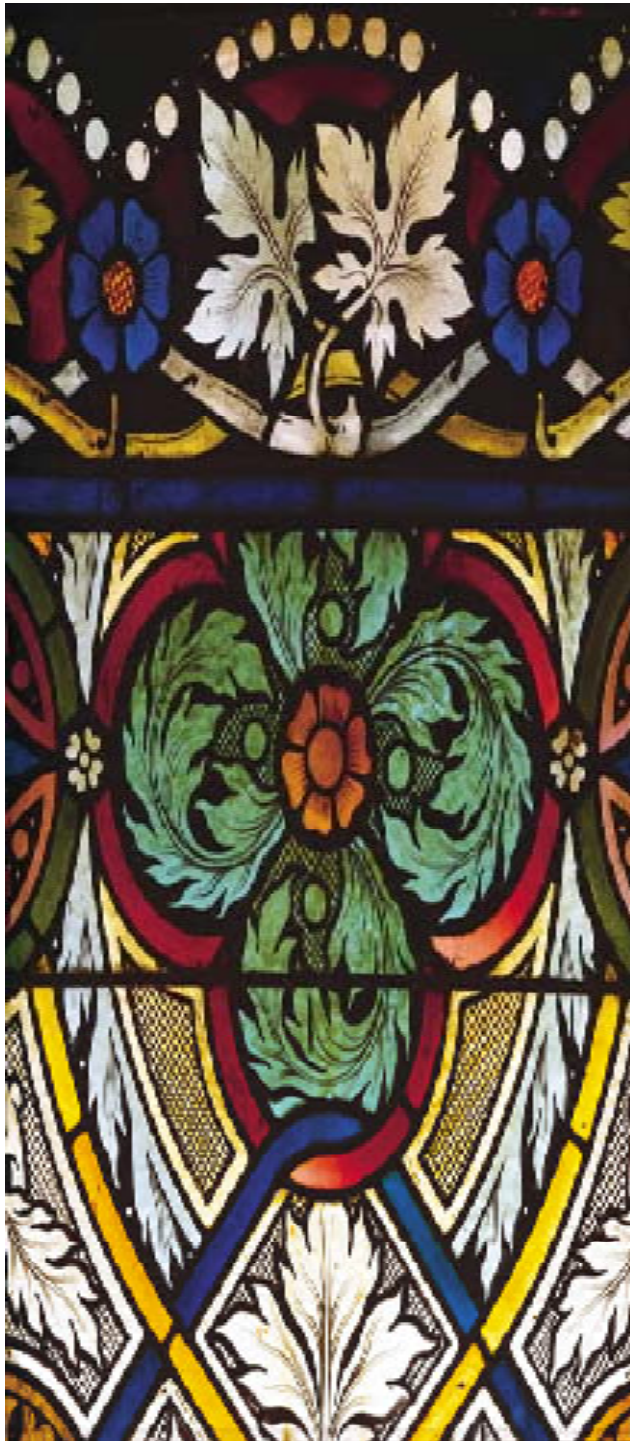

Ética Aplicada a la realidad social

Equipo de investigación del Centro de Ética Aplicada

Investigadora principal:
Cristina de la Cruz Ayuso

Investigadores:
Javier Arellano Yanguas (POSTDOC)
Galo Bilbao Alberdi
Arantza Echaniz Larrondo
Xabier Etxeberria Mauleón
Marta Enciso Santociles
José María Guibert Ucín
Francisco Javier Martínez Contreras
Aitziber Mugarra Elorriaga
Juan Ignacio Pagola Carte
Javier Pérez Duarte
Pedro Manuel Sasía Santos
Ángela Bermúdez Vélez (POSTDOC)
Raúl Acosta (POSTDOC)

Colaboradores internos:
Begoña Arrieta Heras

Colaboradores externos:
Izaskun Sáez de la Fuente Aldama (IDTP)
Carlos Askunze Elizaga (REAS)

Becarios Doctorales:
Irene Ganchegi Madina (FPI)
Olga Barcari (FPU)
Francisco del Canto Vitieri (FPI)



Deusto

Centro de Ética Aplicada
Etika Aplikatuko Zentroa

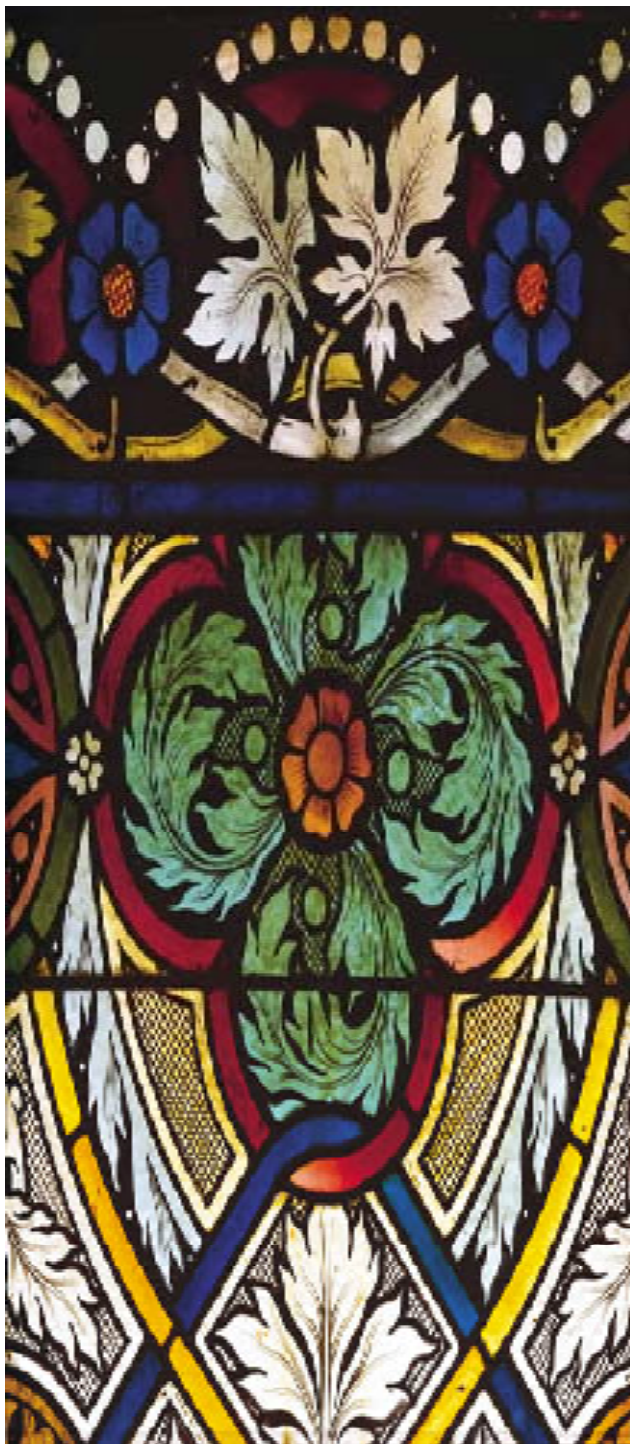

Ética Aplicada a la realidad social

Equipo de investigación del Centro de Ética Aplicada

Convocatoria 2013-2018

Objetivo: desarrollo de proyectos de investigación sobre distintos ámbitos de la realidad social , analizados desde diferentes claves éticas, con una aproximación metodológica propia del ámbito de las éticas aplicadas, en la que destacan el enfoque empírico y su incidencia social.

Dos líneas de investigación:

- 1.- Desarrollo y transformación social
- 2.- Conflicto y Cultura de Paz

Ética Aplicada a la realidad social

[Equipo de investigación del Centro de Ética Aplicada]

Convocatoria 2013-2018



1.- Desarrollo y transformación social

Investigaciones que supongan un abordaje ético en torno a un modelo de desarrollo cuya referencia clave es la justicia social. Bajo esta línea se realizan proyectos que se inscriben en las áreas de conocimiento de la ética social, la ética política y la ética económica, relacionados con la inclusión social, la diversidad cultural, el alcance tecno-científico, democracia económica, ciudadanía y acción colectiva, haciendo énfasis en los procesos de institucionalización necesarios para la transformación social.

Los proyectos actuales en marcha:

- Dimensión ética de los DDHH: Abuso y maltrato de las personas con discapacidad intelectual: descripción, evaluación ética, y propuestas.
- Derechos humanos y diversidad: Cosmovisiones indígenas como referente simbólico para los derechos humanos: un enfoque intercultural del fundamento de los derechos humanos
- Procesos de adecuación ética en el ámbito de las organizaciones
- Banca ética y ciudadanía: el derecho al crédito [Proyecto Fiare-CdE]
- Dinámicas sociales en torno al 15-M
- Gobernanza participativa en el Valle de Urola: análisis y propuesta
- Extractive industries and local development: a comparative study on the influence of tax and redistribution politics in three Andean countries (FP7)
- The ethic of political dissent: performed moralities of activism and advocacy in Latin America and the Mediterranean.

Ética Aplicada a la realidad social

Equipo de investigación del Centro de Ética Aplicada

Convocatoria 2013-2018



2.- Conflicto y Cultura de Paz

Investigaciones que supongan un abordaje ético interdisciplinar en torno a los estudios de Paz, haciendo énfasis en el análisis de conflictos que se sitúan en el contexto vasco, pero no se excluyen aquellos que desbordan este contexto.

Bajo esta línea se realizan proyectos relacionados con las víctimas del terrorismo, diálogo y reconciliación, memoria histórica, educación para la paz, haciendo énfasis en las condiciones y los procesos que exige la institucionalización de una cultura de paz.

Los proyectos actuales en marcha:

- “La deslegitimación educativa, social y política del terrorismo”. Cuarta fase del proyecto “Una historia, una memoria y una presencia de las víctimas del terrorismo en el País Vasco”, comenzado en septiembre de 2004.
- Social Studies Teachers’ Understanding and Ethical Discussion of Political Violence and Nonviolence (FP7)
- Responsabilidad Social Universitaria
 - ✓ Ciudadanía y responsabilidad: la educación ética en la Educación Superior (competencias éticas)
 - ✓ Impacto social de la investigación
- Memoria histórica: aspectos sociales, éticos y legales

ACM 2015

Focus Area 1: Innovación social y cambio social



Quiénes somos

Trayectoria como equipo:

- cultura de investigación distinta [de la investigación centrada en publicaciones a la investigación centrada en proyectos]
- estilo de investigación distinto [de la lógica sumatoria a la lógica colegiada de investigación que exige no solo investigar sino también gestionar la investigación).

Factores clave de éxito de la consolidación del equipo:

- Apoyo a grupos de investigación reconocidos a través del programa-contrato en la UD (prioriza ayudas a la investigación. Incorporación de investigadores postdoctorales....)
- Definición de la carrera investigadora en la UD
- Normativa de funcionamiento de los Institutos (centros de investigación)

ACM 2015

Focus Area 1: Innovación social y cambio social



Los **retos** que nos plantea este escenario de **Focus Area 1 al area de investigación de las éticas aplicadas** [y las limitaciones que tenemos]

- Estamos en un **contexto de oportunidad**
- Partimos de una **cultura común en torno a la docencia** de la ética (ética de las profesiones- Unijes)
- Contamos con **apoyo institucional** para el desarrollo de la dimensión ética en los distintos ámbitos de actuación de la universidad (siempre estamos presente en las politicas de investigación de nuestras universidades)
- Nos resta construir esa **misma cultura común en torno a la investigación** (en nuestro caso, en ese ambiguo espacio de la “ética y valores”).
- Contexto que exige la **institucionalización de esa cultura de investigación común en contextos organizacionales distintos**
(planes estratégicos en los que el desarrollo del área de investigación es desigual y distinto, en un momento de salida de un reto fenomenal [EEES])

ACM 2015

Focus Area 1: Innovación social y cambio social



Los **retos** (y 2)

Cultura de investigación cuyos ejes centrales vienen definidos desde la “publica” y desde las áreas científicas y tecnológicas con mucho peso en la definición de la política de investigación

Contexto que también exige **socialización de esa cultura entre los equipos de investigación (y lo que supone de falta de coordinación *ad intra*)**. Las colaboraciones han de ser institucionales, alineándose con la política de investigación y la de doctorado que se está impulsando en nuestras instituciones.

Factores de coyuntura: Potencial para la atracción de recursos para la investigación en un contexto en crisis, lo que debiera hacernos poner en valor, alinear y reforzar otras áreas estratégicas de investigación a través de la red AUSJAL [*Seminario Taller sobre LIDERAZGO Y JUSTICIA SOCIAL*].